

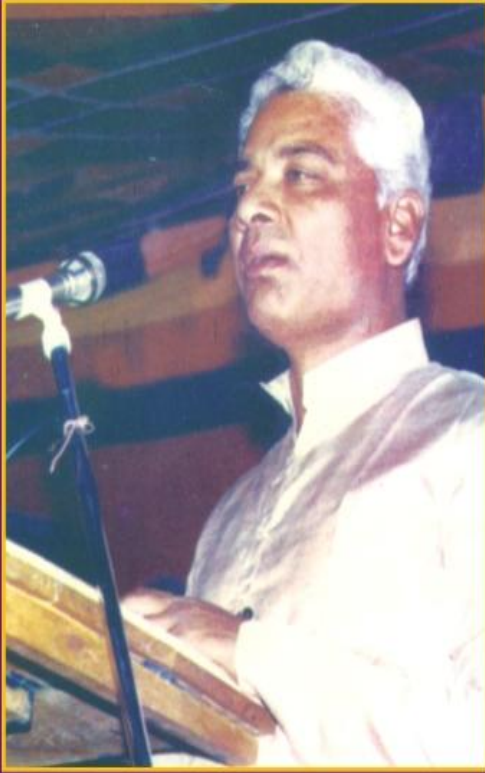

संस्थापक अध्यक्ष
पंचशील टीचर्स एज्युकेशन सोसायटी, अकोला



मा. प्रा. हरिभाऊ शंकरराव पुंडकर

Vision Statement

Dr. Manorama and Prof. Haribhau Shankarrao Pundkar, Arts, Commerce and Science College, Balapur District Akola intends to provide easy access to higher education & Empower -

- A] Rural students especially women's from the weaker sections of the society as well as having minority status to be agents of social change.
- B] Youth from the poor sections who are marginalized from all forms of opportunities in life, through quality and value based education.

Mission statement

Holistic formation of students by developing intellectual, emotional, physical, social cultural and spiritual dimensions of their personalities to make them competent, self-reliant, employable and service oriented with love and faith and with the futuristic perspective of social transformation, ecological, national, and global consciousness, so as to enable them to preserve the healthy democracy in the country and to stand in globalized world.

The Academic programmes, co-curricular and extra-curricular activities are designed meticulously so as to reflect the vision and mission of the college.



S.S.PRINT, AKOLA. MOBILE - 9850388248

पंचशील टिचर्स एज्युकेशन सोसायटी, अकोला द्वारा संचालित
डॉ.मनोरमा व प्रा. हरिभाऊ शंकरराव पुंडकर,
कला, वाणिज्य व विज्ञान महाविद्यालय तथा
विज्ञान कनिष्ठ महाविद्यालय बालापूर, जि. अकोला

संत गाडगेबाबा अमरावती विद्यापीठ, संलग्नीत



माहिती पत्रक

पंचशील टिचर्स एज्युकेशन सोसायटी
अकोला

रजि. नं. एफ/५९६

संस्थेची कार्यकारिणी

अ.क्र.	संपूर्ण नाव	पद
१.	श्री हरिभाऊ शंकरराव पुंडकर	अध्यक्ष
२.	श्री भिमराव रामराव कुकडे	उपाध्यक्ष
३.	श्री धैर्यवर्धन हरिभाऊ पुंडकर	सचिव
४.	श्री संदीप हरिभाऊ पुंडकर	सह सचिव
५.	सौ. सुनंदा विश्वासराव पुंडकर	कोषाध्यक्ष
६.	श्री रमेश श्रीराम नाकट	सदस्य
७.	श्री विश्वासराव शंकरराव पुंडकर	सदस्य
८.	श्री प्रकाश श्रीराम शेळके	सदस्य
९.	श्री हिम्मत बळवंतराव पुंडकर	सदस्य
१०.	सौ. कविता रमेश आटोळे	सदस्य
११.	श्री नंदकिशोर वा. गावंडे	सदस्य
१२.	श्री मनोहरराव अनासाने	सदस्य
१३.	श्री वामनराव श्रीराम वाघमारे	सदस्य
१४.	श्री डि. बी. राऊत	सदस्य
१५.	श्री निरज बजाज	सदस्य

पंचशील टिचर्स एज्युकेशन सोसायटी, अकोला

रजि. नं. एफ/५९६

डॉ. मनोरमा व प्रा. हरिभाऊ शंकरराव पुंडकर
कला, वाणिज्य व विज्ञान महाविद्यालय तथा
विज्ञान कनिष्ठ महाविद्यालय, बाळापूर, जि. अकोला

स्थानीक व्यवस्थापन समिती

सत्र २०१६-२०१७

अ.क्र.	संपूर्ण नाव	गाव	हुद्दा
१.	श्री हरिभाऊ शंकरराव पुंडकर	अकोला	संस्थापक अध्यक्ष
२.	श्री विश्वासराव पुंडकर	अकोला	सचिवांचे नामीत सदस्य
३.	श्री किसनराव राऊत	बाळापूर	सदस्य
४.	श्री सेवकराम ताथोड	कसुरा	सदस्य
५.	श्री जगन्नाथ लांडे	धनेगांव	सदस्य
६.	श्री नतिकोद्दीन खतीब	बाळापूर	व्यवस्थापनाचे प्रतिनिधी / सदस्य
७.	प्रा. डॉ. धैर्यवर्धन ह. पुंडकर	अकोला	प्राचार्य / सचिव
८.	प्रा. डॉ. कु. जे. व्हि. भिसे	बाळापूर	प्रा. प्रतिनिधी
९.	प्रा. के. एम. पाटील	बोरी अडगाव	प्रा. प्रतिनिधी
१०.	प्रा. एस. एन. कुलट	अकोला	प्रा. प्रतिनिधी
११.	श्री सुनिल जवंजाळ	बाळापूर	शिक्षकेतर कर्म. प्रतिनिधी

डॉ. मनोरमा व प्रा. हरिभाऊ शंकरराव पुंडकर

कला, वाणिज्य व विज्ञान महाविद्यालय तथा
विज्ञान कनिष्ठ महाविद्यालय, बाळापूर, जि. अकोला.

माहिती पत्रक

महाविद्यालयाचे शैक्षणिक सत्र (सत्र पध्दती) सोमवार दि. १३ जून २०१६ पासून सुरू होईल. शिक्षणाचे माध्यम मराठी, हिन्दी व इंग्रजी राहिल तथापी मराठी हिन्दी व इंग्रजी माध्यमातुन विद्यापीठाची परीक्षा देता येईल. कनिष्ठ महाविद्यालयाचे शैक्षणिक सत्र १३ जून २०१६ पासून सुरू होईल. शिक्षणाचे माध्यम इंग्रजी राहिल.

वरिष्ठ महाविद्यालयातील अभ्यासक्रम

कला शाखा (मराठी माध्यम)

बी.ए. प्रथम वर्ष

आवश्यक विषय : १) मराठी

२) इंग्रजी ३) उर्दू

ऐच्छिक विषय -

- १) समाजशास्त्र / इतिहास
३) अर्थशास्त्र / गृहअर्थशास्त्र
५) राज्यशास्त्र.

- २) मराठी साहित्य / अर्थशास्त्र
४) मराठी साहित्य / उर्दू साहित्य

ऐच्छिक विषयाच्या ग्रुप मधून कोणतेही तीन विषय घेणे बंधनकारक राहिल.

बी.ए. भाग २ आणि बी.ए.भाग ३ ला अनुक्रमे प्रथम वर्षाला घेतलेले विषय राहतील त्यामध्ये बदल करता येणार नाही.

वाणिज्य शाखा

बी.कॉम भाग-१

- १) इंग्रजी (ENG) २) मराठी (MAR) ३) अर्थशास्त्र (BEC)
४) वित्तीय लेखाकर्म (FAC) ५) व्यवसाय व्यवस्थापन सिद्धांत (PBM)
६) Computer Fundamentals & Operating System (CFS)

बी.कॉम भाग-२

- १) इंग्रजी (ENG) २) मराठी (MAR) ३) अर्थशास्त्र (MFC)
४) Corporate Account (CAT)
५) व्यवसायीक गणीत आणि सांख्यिकी (BMS)
६) आयकर आणि अंकेक्षण (ITA)
७) Information Technology & Business Data Processing (ITB)

बी.कॉम भाग-३

१) इंग्रजी (एच्छक) २) मराठी (चअठ) ३) अर्थशास्त्र (इएच) ४) परीव्यय लेखाकर्म आणि प्रबंधकीय लेखाकर्म (CMA) 5) Business Regulatory Framework & Company Law (BFC) 6) Indian Banking System (IBS) 7) Fundamentals of Insurance (FOI)

विज्ञान शाखा

बी. एस्सी. भाग - १ : जीवशास्त्र / गणित

जीवशास्त्र गट

आवश्यक : १) इंग्रजी २) मराठी / उर्दू
ऐच्छिक : १) रसायनशास्त्र २) वनस्पतीशास्त्र ३) प्राणीशास्त्र

गणित गट

आवश्यक : १) इंग्रजी २) मराठी / उर्दू
ऐच्छिक : १) रसायनशास्त्र २) गणित ३) भौतिकशास्त्र

संगणकशास्त्र गट

आवश्यक : १) इंग्रजी २) मराठी / उर्दू
ऐच्छिक : भौतिकशास्त्र २) गणित ३) संगणक शास्त्र

बी.एस्सी. भाग २ आणि बी. एस्सी. भाग ३ वर्षाला इंग्रजी, मराठी, उर्दू वगळून ऐच्छिक विषयांपैकी तीन विषय राहतील.

स्नातकोत्तर विभाग

कला :

एम. ए. (मराठी)
एम. ए. (राज्यशास्त्र)
एम. ए. (इंग्रजी)

विज्ञान : एम.एस.सी. (कॉम्प्युटर सायन्स)
एम.सी.एम.

डिप्लोमा :

- 1) Master in Industrial Relation & Personal Management (MIRPM).
- 2) PG Diploma in Business Management (PGDBM).
- 3) PG Diploma in Marketing Management (PGDMM).

विज्ञान कनिष्ठ महाविद्यालय विभाग

विज्ञान शाखा

इयत्ता ११ वी

विषय :	१) मराठी	२) इंग्रजी	३) रसायन शास्त्र
	४) गणित	५) भौतिकशास्त्र	६) जीवशास्त्र/ संगणक शास्त्र

इयत्ता १२ वी

विषय :	१) मराठी	२) इंग्रजी	३) रसायन शास्त्र
	४) गणित	५) भौतिकशास्त्र	६) जीवशास्त्र/संगणक शास्त्र

टिप : कनिष्ठ विज्ञान महाविद्यालयाचे शुल्क पूर्ण फी धारक विद्यार्थ्यांसाठी शासकीय नियमांनुसार आकारण्यात येईल तसेच पात्र विद्यार्थ्यांना शिष्यवृत्ती, फ्री शिप, इ.बी.सी., पी.टी.सी. व इतर शासकीय सवलती देण्यात येतील.

महत्वाची सूचना

- ✓ महाविद्यालयात प्रवेश घेतलेल्या प्रत्येक विद्यार्थ्यांस माहिती पत्रकातील सर्व नियम मान्य आहेत, असे गृहीत धरल्या जाईल, आणि ते सर्व नियम बंधनकारक राहतील.
- श्र प्राचार्यांना नियमावलीतील नियमांमध्ये बदल करण्याचे किंवा नवीन नियम तयार करण्याचे अधिकार राहतील.
- श्र प्रथम वर्षाच्या विद्यार्थ्यांनी नामांकनाच्या कामाकरीता दिलेली बारावीची ओरीजीनल गुणपत्रीका सत्र संपायच्या अगोदर घेऊन जावी.
- श्र प्राचार्यांच्या पुर्व परवानगीशिवाय विद्यार्थी अनुपस्थित राहिल्यास प्रत्येक तासिके मागे रु. १.०० चा दंड आकारण्यात येईल.
- श्र डुप्लीकेट टी.सी.ची अधिकृत प्रत रु. ५००/- व प्रतिज्ञापत्र तसेच पोलीस स्टेशनला दिलेल्या तक्रारीची प्रत व वृत्तपत्राची जाहिरात कटींग सादर केल्यावर दिल्या जाईल.
- श्र जन्मतारखेचा दाखला/प्रमाणपत्र/बोनाफाईड सर्टिफिकेट रु.१०/- भरून मिळेल.

डॉ. मनोरमा व प्रा. हरिभाऊ शंकरराव पुंडकर
कला, वाणिज्य व विज्ञान महाविद्यालय बाळापूर, जि. अकोला.

FEE CHART

CLASSWISE FEES

Class	Tuition Fee	Univ. Fee	Other Fee	Total Fee
B.A./B.Com. Part-I	800	291	1210	2301
B.A.-II,/B.Com.Part II	800	326	1210	2336
B.A.-III	800	191	1185	2176
B.Com. Part III	800	191	1185	2176
B.Sc.I	800	291	1610	2701
B.Sc.II	800	326	1610	2736
B.Sc.III	800	191	1585	2576

Non - Grant Faculty FEE CHART

M.A. I	3000	196	2365	5561
M.A. II	3000	196	2365	5561
M.Sc. I	6000	196	9105	15301
M.Sc. II	6000	196	9105	15301
MIRPM	3000	160	1920	5080
PGDBM	2000	160	1520	3680
PGDMM	2000	160	1520	3680
MCM	6000	160	6920	13080

Class	Tuition Fee	Add Fee	Term Fee	Lab. Fee	Lib. Fee	Other Fee	Total Fee
XI	192	15	32	70	10	140	459
XII	216	—	36	70	10	140	472

बी.ए., बी.कॉम. व बी.एस्सी. भाग - २ करिता पर्यावरणशास्त्र शुल्क रु. १००/- विद्यापीठ नियमाप्रमाणे आकारण्यात आलेले आहे.

नोट : महाविद्यालय व विद्यापीठाच्या कोणत्याही शुल्कात महाराष्ट्र शासनाच्या विद्यापीठाच्या नियमानुसार बदल झाल्यास त्या प्रमाणे विद्यार्थ्यांना फी भरावी लागेल.

राष्ट्रीय सेवा योजनेत भाग घेणाऱ्या विद्यार्थ्यांना रा.से.यो. वार्षिक शुल्क रु. १०/- भरावे लागतील.

विद्यापीठ शुल्क		
विद्यापीठ वार्षिक शुल्क		७०/-
विद्यार्थी कल्याण निधी		१०/-
विद्यार्थी परिषद शुल्क		०५/-
विद्यापीठ क्रीडा शुल्क		५०/-
विद्यार्थी सुरक्षा विमा		१०/-
अश्वमेध क्रीडा		३०/-
आपातकालीन निधी		१०/-
कॉरपस निधी (पी.जी.करिता १०)		०५/-
नामांकन शुल्क (प्रथम वर्षाकरिता)		१००/-
नामांकन विलंब असल्यास		१००/-
गाडगे महाराज अध्ययन निधी		०१/-
	एकूण	२९१/-
विद्यापीठ परिक्षा शुल्क		
विद्यापीठ परिक्षा शुल्क		१५५/-
प्रात्यक्षिक परीक्षा शुल्क प्रती विषय		४५/-
केंद्रिय मुल्यांकन फी		४०/-
विद्यापीठ प्रात्यक्षिक परिक्षा		४५/-
	एकूण	२८५/-
इतर शुल्क (Other Fees)		
प्रयोगशाळा शुल्क (विज्ञान-८०५/-) कला आणि वाणिज्य		४०५/-
ग्रंथालय शुल्क		१३५/-
खेळ व क्रीडा		१३५/-
ई.सी.ए.		७०/-
कॉलेज मॅगझीन		७०/-
विद्यार्थी सहाय्य निधी		२५/-
वैद्यकीय तपासणी फी		४५/-
शारीरिक तपासणी फी		२५/-
ओळखपत्र		३०/-
महाविद्यालय टेस्ट परिक्षा		१००/-
वाहन स्टॅन्ड		५०/-
फॅसिलिटी फी		७०/-
सिक््युरिटी फी		५०/-
	एकूण	१२१०/-

OTHER FEE CHART
FOR NON - GRANTED FACULTY

M.A. Part I & II

<u>University Fee</u>		<u>Other Fees</u>	
University Annual	70/-	Library Fee	1330/-
Student Welfare	10/-	Facility Fee	805/-
Student Council	05/-	I D Card Fee	30/-
Emergency	10/-	College Exam Fee	100/-
IUSM	30/-	Vehicle Stand	50/-
Corpus Fund	10/-	Games Sports	85/-
Student Safety	10/-	Security Fee	50/-
Gadge Maharaj Adhyan	01/-		
Univ. Sports Fee	50/-		
Total	196/-		2365/-

M.Sc. Part I & II

<u>University Fee</u>		<u>Other Fees</u>	
University Annual	70/-	Library Fee	1330/-
Student Welfare	10/-	Laboratory Fee	6655/-
Student Council	05/-	Facility Fee	805/-
Emergency Fund	10/-	I D Card Fee	30/-
IUSM	30/-	College Exam Fee	100/-
Corpus Fund	10/-	Vehicle Stand	50/-
Student Safety	10/-	Games Sports	85/-
Gadge Maharaj Adhyan	01/-	Security Fee	50/-
Univ. Sports Fee	50/-		
Total	196/-		9105

सूचना :- (महाविद्यालयातील शिक्षण व इतर शुल्कांमध्ये वाढ/बदल होण्याची शक्यता आहे किंवा नविन शुल्क निर्माण होण्याची शक्यता आहे. या संदर्भात वेळोवेळी निर्गमित होणारे शासन व विद्यापीठ नियमानुसार वाढीव शुल्क विद्यार्थ्यांना भरावे लागेल याची सर्व विद्यार्थ्यांनी नोंद घेणे अत्यावश्यक आहे. या संदर्भात नंतर कुठलीही तक्रार विद्यार्थ्यांना करता येणार नाही, तसे हमीपत्र दिल्याशिवाय प्रवेश निश्चित होणार नाही.

१) प्रवेशासाठी नियम : महाविद्यालयात प्रवेश घेऊ इच्छिणाऱ्या उमेद्वाराने माहिती पुस्तकातील छापील अर्जात स्वतःच्या हस्ताक्षरात सर्व माहिती अचुक भरून मा. प्राचार्य महोदयांकडे खालील प्रमाणपत्राच्या मुळ प्रतीसह अर्ज सादर करावा.

- १) प्रवेश अर्जासोबत हमीपत्र देणे अनिवार्य राहिल.
- २) अर्जावर पासपोर्ट साईजचा फोटो लावावा. (अनिवार्य)
- ३) कनिष्ठ महाविद्यालय सोडल्याचे मुळ प्रमाणपत्र व सोबत तीन सत्यप्रत जोडावे.
- ४) प्राचार्यांच्या मंजूरी शिवाय प्रवेश निश्चित होणार नाही.
- ५) विद्यार्थ्यांना दिलेला प्रवेश तात्पुरता राहिल. विद्यापीठाची अनुमती मिळाल्यानंतर ती अंतिम समजण्यात येईल.
- ६) कोणत्याही कारणाने शुल्क भरल्यावर विद्यार्थ्यांनी स्वतःहून प्रवेश नाकारल्यास भरलेली रक्कम कोणत्याही सबबीवर परत मिळणार नाही.
- ७) कोणत्याही विद्यार्थी किंवा विद्यार्थींनीने महाविद्यालय सत्राच्या मध्येच सोडल्यास महाविद्यालयाचे पुर्ण सत्राचे शुल्क भरावे लागेल, प्रवेश घेतल्या नंतर परिक्षा अर्ज न दिल्यास पूर्ण फी आकारली जाईल.
- ८) महाविद्यालयामार्फत घेण्यात येणाऱ्या परीक्षा सर्वांना बंधनकारक राहतील. एखादा विद्यार्थी परीक्षेस हजर राहू शकत नसेल तर त्याने परीक्षा सुरू होण्यापुर्वीच सकारण अर्ज करून प्राचार्यांची पुर्व परवानगी घ्यावी अन्यथा दंड भरावा लागेल.
- ९) महाविद्यालयाची प्रथम सत्रांतपरीक्षा दि. १२ नोव्हेंबर २०१६ आणि द्वितीय सत्रांत परीक्षा दि. ०१ फेब्रुवारी २०१७ ह्या तारखांपासून सुरू होतील. ह्या परिक्षा प्रत्येक विद्यार्थ्यांस अनिवार्य राहतील.
- १०) महाविद्यालयाची टी.सी. अर्ज केल्याच्या दिनांकापासून चौथ्या दिवशी मिळेल याची नोंद घ्यावी.
- ११) फी सवलत धारकांनी विहित नमुन्यातील सवलतीचे अर्ज पालकांच्या वार्षिक उत्पन्नासह सक्षम अधिकाऱ्यांच्या सही /शिक्ष्यासह प्रवेश अर्जासोबत जोडावे.
- १२) बी.एससी. सेमीस्टर पॅटर्न मध्ये प्रवेशीत विद्यार्थ्यांनी परीक्षा अर्ज शिष्यवृत्ती व विविध सवलतीचे अर्ज दि. २ सप्टेंबर २०१६ पुर्वी सादर करावे लागतील.

महाविद्यालयातील प्रवेश/प्रशासन व त्यांची अंमलबजावणी, शिस्त व सामान्य नियम व प्रशासनाबाबत मा.प्राचार्यांचा निर्णय अंतिम व सर्वांना बंधनकारक असेल.

२) शैक्षणिक सवलती व शिष्यवृत्त्या : कोणत्याही विद्यार्थ्यांला एका वेळी एकाच शिष्यवृत्तीचा किंवा सवलतीचा फायदा मिळू शकेल. शिष्यवृत्तीचा व सवलतीचा निर्देश खाली केला आहे. या बाबत अधिक चौकशी कार्यालयात करावी. (A) भारत सरकार शिष्यवृत्ती (B) आर्थिक दृष्ट्या मागासलेल्या पालकांच्या मुला/मुलींसाठी राज्य सरकारची फी माफीची सवलत (C) स्वातंत्र्य संग्राम सैनिकांच्या मुला/मुलींसाठी फी सवलत व शिष्यवृत्ती (D) प्राथमिक शिक्षकांच्या मुला-मुलींसाठी फी सवलत (E) फ्री-शीप सवलत मागासवर्गीय विद्यार्थ्यांसाठी (F) अपंग शिष्यवृत्ती (G) राष्ट्रीय गुणवत्ता शिष्यवृत्ती. (H) विद्यार्थी पुर्णकालीन नोकरी करित असल्यास शिष्यवृत्तीस पात्र ठरणार नाही.

३) एकवेळ नापास झालेल्या विद्यार्थ्यांला फ्रिशिप सवलत मिळणार नाही तसेच व्यवसायिक शिक्षण डी.एड./बी.एड./नर्सिंग/डी.फार्म. तसेच पॉलीटेक्नीक/बी.ई. झालेल्या विद्यार्थ्यांना शिष्यवृत्ती किंवा फ्रिशिप सवलत मिळणार नाही.

- ४) उत्पन्नाची अट (एस.सी., एस.टी. करिता) : ज्यांच्या पालकांचे उत्पन्न रु. १ लाख पर्यंत असेल त्यांनाच शिष्यवृत्ती मिळेल. तसेच रु. १ लाखच्या वर उत्पन्न असलेल्या पालकांच्या पाल्यांना फ्रिशीप मिळेल. (ओ.बी.सी./एन.टी. करिता) : ज्यांचे पालकांचे उत्पन्न रु. १ लाख पर्यंत असेल त्यांना पूर्ण शिष्यवृत्ती मिळेल. १,००,०००/- च्या वर उत्पन्न असल्यास फ्रिशीप मिळेल, शिष्यवृत्ती मिळणार नाही.
- ५) शिष्यवृत्ती अर्ज सादर करण्याची कार्यपध्दती व जोडाव्याची कागदपत्रे : ११ व १२ बी, बी.ए., बी.कॉम., बी.एस्.सी भाग-१ एम.सी.एम, एम.ए., एम.एस.सी., एम.आय.आर.पी.एम., पी.जी.डी.बी.एम., पी.जी.डी.एम.एम. मध्ये प्रवेश घेतांनाच विहित (Online) नमुण्यात शिष्यवृत्ती आवेदन पत्र सादर करणे अनिवार्य आहे. तसेच महाविद्यालयीन शिक्षणामध्ये खंड पडला असल्यास प्रवेश अर्जासोबत खंड काळामध्ये शिष्यवृत्ती मिळाली नसल्यासंबंधी प्रतिज्ञापत्र व गॅप सर्टिफिकेट जोडावे. तसेच वडिल ह्यात असल्यास इतर कोणत्याही नातेवाईकाची पालक म्हणून सही घेवु नये. उत्पन्नाचा दाखला सोबत जोडावा. उत्तीर्ण परिक्षेच्या गुणपत्रीकेची झेरॉक्स, टी.सी.ची झेरॉक्स, उत्पन्नाचा दाखला सोबत जोडावा. शिष्यवृत्तीधारक विद्यार्थ्यांनी शिष्यवृत्ती अर्जासोबतच बँक पासबुकची सत्यप्रत जोडावी. ज्यांनी पास-बुकची सत्यप्रत वा नविन खाते उघडले नाही, अर्ज भरून दिला नाही अशा विद्यार्थ्यांना शिष्यवृत्ती सवलत मिळणार नाही.
- भारत सरकार शिष्यवृत्तीचा अर्ज ऑनलाईन झाला नाही तर संबंधित विद्यार्थ्यांला शिष्यवृत्ती मिळणार नाही तसेच अशा विद्यार्थ्यांला महाविद्यालयाचे पूर्ण शुल्क भरावे लागेल.
- ६) उपस्थिती : प्रत्येक विषयात ७५ टक्के उपस्थिती असल्याशिवाय शिष्यवृत्ती मिळणार नाही व परीक्षेला बसता येणार नाही. ज्या महिन्यात ७५ % उपस्थिती नसेल त्या महिन्यात पूर्ण फी भरावी लागेल. तसेच ७५% उपस्थिती नसल्यास विद्यार्थ्यांला विद्यापीठ परिक्षे पासून वंचित ठेवण्यात येईल व विद्यार्थ्यांचे अनुपस्थिती बाबत वैद्यकीय कारणे विचारात घेतल्या जाणार नाहीत याची विद्यार्थ्यांनी नोंद घ्यावी.
- ७) ओळखपत्र : महाविद्यालयात प्रवेश घेताच प्रत्येक विद्यार्थ्यांने ओळखपत्र घेवुन जावे महाविद्यालयाचे कार्यक्रम तसेच परिक्षा सुरू असतांना सोबत ठेवावे. ओळखपत्र हरविल्यास आवश्यक शुल्क १०/- रूपये भरल्यास आणि मा. प्राचार्यांना विनंती अर्ज केल्यास दुय्यम प्रत दिल्या जाईल.
- ८) शिस्त आणि वर्तन (आचारसंहिता) : महाविद्यालयाने संमत केलेल्या सर्व नियमांचे काटेकोरपणे पालन करून विद्यार्थ्यांने शिस्तबद्ध वागणूक ठेवणे आवश्यक आहे. बेशिस्त विद्यार्थ्यांचे नांव महाविद्यालयानुन काढुन टाकण्यात येईल.
१. स्वयंशिस्त ही सर्वात चांगली शिस्त आहे. विद्यार्थ्यांनी महाविद्यालयाच्या आवारात नियमांचे काटेकोरपणे पालन करावे व आदर्श संस्कारांना अनुसरून आपले वर्तन संयमीत ठेवावे.
२. महाविद्यालयाच्या आवारात/बाहेर विद्यार्थ्यांनी शिस्तीचे पालन करून आदर्श निर्माण करावा अशी अपेक्षा आहे. स्वतःच्या वागणुकीने महाविद्यालयाच्या प्रशासनामध्ये अडथळा निर्माण होणार नाही तसेच बाहेर महाविद्यालयाची प्रतीमा डागाळणार नाही याची काळजी घ्यावी.
३. महाविद्यालयामध्ये कुठल्याही राजकीय पक्ष अथवा संघटनांचे कार्य अथवा प्रभाव प्रत्यक्ष अथवा अप्रत्यक्षपणे खपवुन घेतल्या जाणार नाही. या बाबतीत संस्थेच्या नियमानुसार दोषी विद्यार्थी/विद्यार्थ्यां विरुद्ध कठोर कार्यवाही केली जाईल.
४. महाविद्यालयात तासीका अथवा प्रात्यक्षीक सुरू असतांना विद्यार्थ्यांनी महाविद्यालयाचे आवारात अथवा वऱ्हांड्यात फिरू नये.

५. विद्यार्थ्यांनी महाविद्यालयाचे ग्रंथालयाचा/प्रयोगशाळेचा योग्य व काटकसरीने वापर करावा. नुकसान झाल्यास संबंधीत विद्यार्थी अथवा विद्यार्थ्यांना भरपाई करावी लागेल.
६. विद्यार्थ्यांनी विना परवानगीने महाविद्यालयात कुठलेही मंडल अथवा कार्यक्रम आयोजित करू नये. तसेच बाहेरील व्यक्तींना प्राचार्यांच्या पुर्व परवानगीशिवाय निमंत्रित करू नये व विना परवानगीने सहलीला जाऊ नये.
७. महाविद्यालयाच्या आवारात गुटखा, पान, सुपारी, तसेच धुम्रपान व तत्सम तंबाखुजन्य पदार्थ बाळगणे अथवा खाणे यास बंदी आहे. उल्लंघन केल्यास कायदेशीर कार्यवाही केल्या जाईल.
८. महाविद्यालयात दररोज युनिफॉर्म मध्ये येणे अनिवार्य आहे. महाविद्यालयाने ठरवून दिलेल्या युनिफॉर्म न घातल्यास दररोज १०/- रु. प्रमाणे दंड आकारण्यात येईल.
९. विद्यार्थ्यांनी दररोज नोटीस बोर्डचे अवलोकन करावे व बोर्डावर लावलेल्या सुचनांचे पालन करावे. फक्त विशेष सुचनाच वर्गामध्ये वाचून दाखवण्यात येतील.
१०. विद्यार्थ्यांना व कर्मचाऱ्यांना श्रम प्रतिष्ठेची जाणीव होण्यासाठी सर्व विद्यार्थी व कर्मचाऱ्यांना दर शनिवारी सकाळी १० ते ११.३० व दु. ४ ते ५.३० या वेळात श्रमदान करणे अनिवार्य आहे.
- ८) ग्रंथालय : महाविद्यालयाचे समृद्ध ग्रंथालय असून त्यामध्ये विविध विषयाचे आवश्यक ग्रंथ, संदर्भ ग्रंथ व मासिके, पाक्षिके, वृत्तपत्रे, नकाशे चार्टस इत्यादी उपलब्ध आहेत. प्रत्येक विद्यार्थ्याला एक ग्रंथ एका आठवड्या करिता मिळेल. ठरावीक मुदतीत ग्रंथ परत न केल्यास पहिल्या आठवड्यास २/- रु. प्रतीदिन दंड आकारण्यात येईल तदनंतर रु. ३/- प्रतिदिन प्रति आठवडा व अति गंभीर बाब असल्यास सदर दंड रु. १०/- प्रतिदिन केल्या जाऊ शकतो. तसेच ग्रंथाची नासधूस केल्यास पुर्ण रक्कम भरून घेण्यात येईल. तसेच अनामत रक्कम रु. १००/- जप्त करण्यात येईल.
- ९) वैद्यकीय परीक्षा : विद्यापीठाच्या नियमानुसार वरिष्ठ महाविद्यालयीन विद्यार्थ्यांना वैद्यकीय चाचणी करून घेणे अनिवार्य राहिल. वैद्यकीय परीक्षा न दिल्यास रु. १००/- दंड आकारण्यात येईल.
- १०) शारीरिक प्रशिक्षण वर्ग : सर्व विद्यार्थ्यांना पी.टी. वर्गाला उपस्थित राहाणे व वर्षा अखेर शारीरिक क्षमता परीक्षा देणे अनिवार्य आहे. शारीरिक क्षमता चाचणी न दिल्यास रूपये १००/- दंड आकारण्यात येईल.
- ११) खेळ : विद्यार्थ्यांचे क्रीडा नैपुण्य विकसीत व्हावी म्हणून महाविद्यालयात सर्व खेळांची व्यवस्था करण्यात आली आहे. विद्यापीठाच्या सर्व खेळ व स्पर्धामध्ये भाग घेतले जातात.
- १२) विद्यार्थ्यांनी आपल्या एच.एस.सी.च्या मूळ गुण पत्रिका व पदवीच्या गुण पत्रिका त्याच वर्षात घेऊन जाव्यात, अन्यथा रु. १०/- प्रतिवर्ष प्रमाणे दंड आकारण्यात येईल.

शैक्षणिक नियामिका

प्रथम सत्र	१३ जुन २०१६	ते	२२ ऑक्टोबर २०१६
हिवाळी दीर्घ सूटी	२३ ऑक्टोबर २०१६	ते	११ नोव्हेंबर २०१६
द्वितीय सत्र	१२ नोव्हेंबर २०१६	ते	३० एप्रिल २०१७
उन्हाळी दीर्घ सूटी	३० एप्रिल २०१७	ते	११ जुन २०१७